NEDERLAND FL. 1,25
BELGIË 22 BF

Nr. 1

Vrijbuiter strips

Maja de Bij

Willi in Luilekkerland

Willi in Luilekkerland

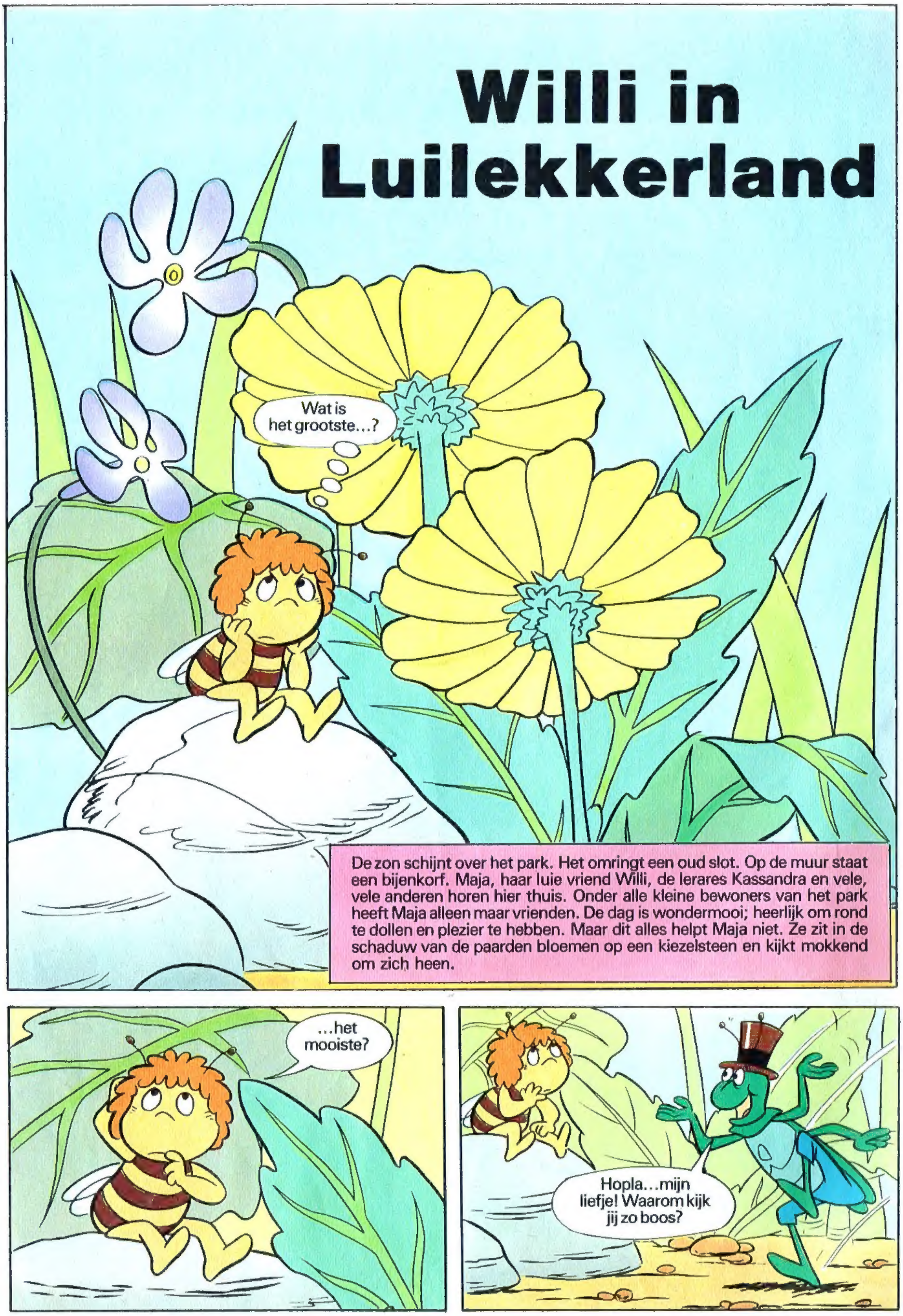

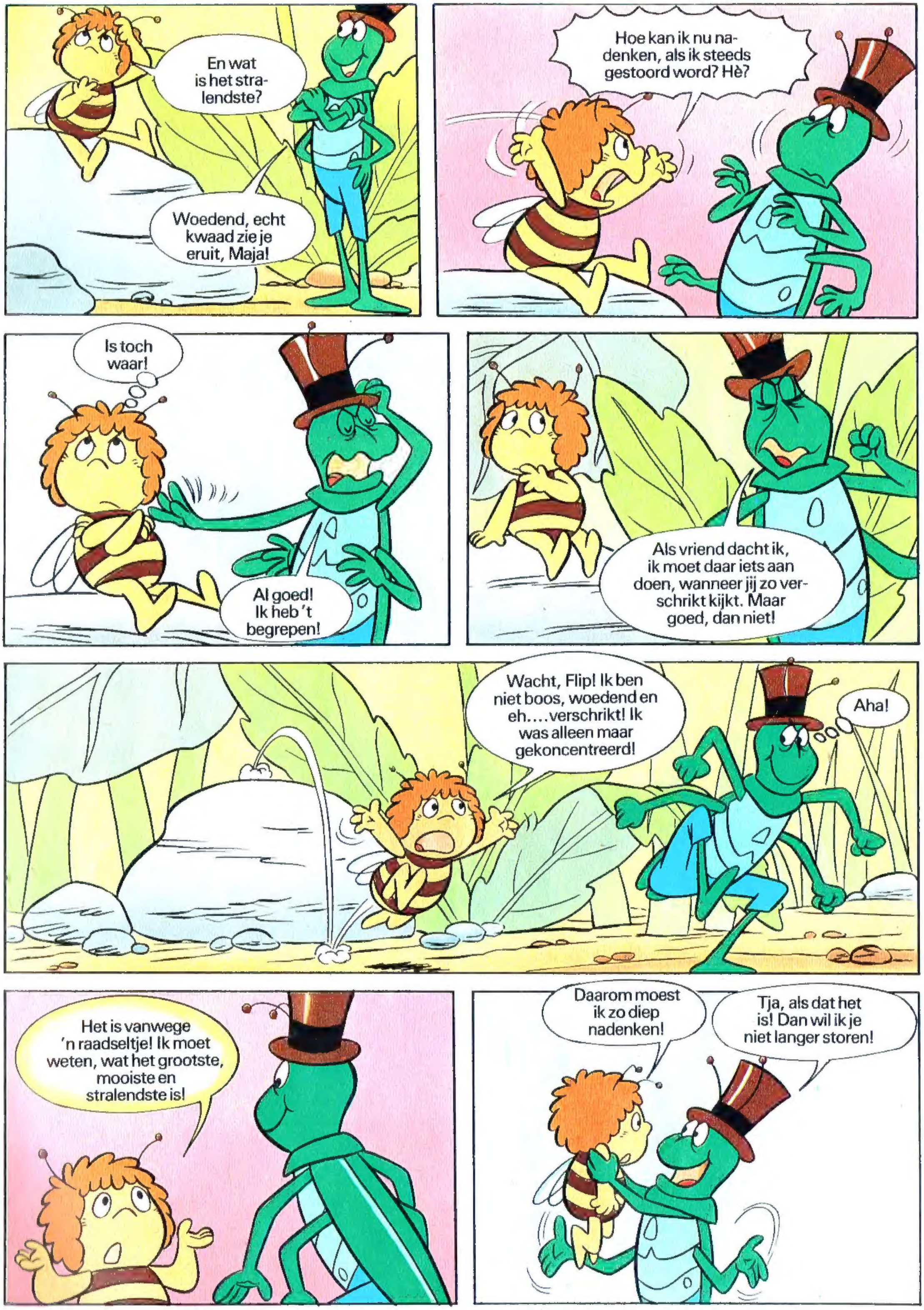

En wat is het stra-lendste?
Woedend, echt kwaad zie je eruit, Maja!
Hoe kan ik nu na-denken, als ik steeds gestoord word? Hè?
Is toch waar!
Al goed! Ik heb 't begrepen!
Als vriend dacht ik, ik moet daar iets aan doen, wanneer jij zo ver-schrikt kijkt. Maar goed, dan niet!
Wacht, Flip! Ik ben niet boos, woedend en eh....verschrikt! Ik was alleen maar gekoncentreerd!
Aha!
Het is vanwege 'n raadseltje! Ik moet weten, wat het grootste, mooiste en stralendste is!
Daarom moest ik zo diep nadenken!
Tja, als dat het is! Dan wil ik je niet langer storen!

't Is 'n prijsraadsel, en de koningin heeft 'n fantastisch kado beloofd!
Dan veel sukses met de oplossing, mijn liefje!
Wist ik maar waaraan de koningin dacht!
Heeee! Wacht eens...groot....mooi... stralend!
Is toch duidelijk! Ik heb 't!
Het is zover...
Wij gaan met de oplossingen beginnen! De jury zal iedere oplossing apart waarderen en zo de winnaar en de hoofdprijs, 'n reis naar Geraniumland, vaststellen!
Ik meld me helemaal aan 't einde! Ik heb de enige goede oplossing!
Al lang is 'n reisje naar Geraniumland mijn droomwens! Eindelijk zal ik het leren kennen! Mijn oplossing is de goede!

We luisteren naar Sumsantes oplossing! Spreek, mijn liefje!
Het grootste, mooiste en stralendste is de zon! Zonder haar stralen waren wij, bijen, verloren! geen bloemen…!
Mooi, mooi, Sumsante! Nu de jury! Ik vraag beoordeling van de jury!
Ieder jurylid houdt een nummer met zijn punten omhoog. Wie de meeste punten heeft, is winnaar…
5
7
4
6
4
Oh…dat is vast niet genoeg! Helaas!
De een na de ander treedt naar voren en laat de jury oordelen over zijn oplossing…
Mijn dank! En nu de volgende kandidaat!
Onze bijenkorf!
Honing! Is toch duidelijk!
Mijn hoed… hopla!
Een goede opvoeding!

Poeh! Nooit geen raadsels meer! Mijn volk is lang-dradig en eenzijdig!
Maar dan...
Het mooiste, grootste en stralendste is de koningin!
Wie heeft dat gezegd?!?
IK!
Die Maja! Wat lief, mijn kind!
En hoe waarderen de juryleden deze oplossing!
De jury is eensgezind...
Vijfmaal de hoogste púnten! Ik heb gewonnen! Ik heb gewonnen! Fantastisch!
Hihihi! Ik ben goed, hè?
Een kusje! Gefeliciteerd, Maja!
Wij feliciteren Maja met haar overwinning! Morgen zal ze met een zelfgekozen begeleider de reis beginnen!

Alle bijenkinderen zijn blij met de overwinning van Maja. En iedereen gunt het Willi, dat hij zijn vriendin mag vergezellen...
Lief, dat jij mij meeneemt!
Jij bent toch mijn beste vriend!
Kijk eens! Wat doet Kassandra op dit uur in de voorraadkamer?
We gaan naar haar toe en vragen 't!
Doen we! Misschien heeft ze nog honger! Dan zal ze mij toch ook mee moeten laten proeven!
?
Wat doe jij hier, Kassandra! Moeten wij je helpen met snoepen?
Kunnen wij ook goed! Eerlijk!
Nee hoor! Ik pak alleen 'n klein vooraadje bij elkaar!
Wij willen onderweg naar Geraniumland toch niet verhongeren, mijn kleintje!
Hoezo?
Wij?
Maar ik mag toch zelf beslissen, wie mij gezelschap zal houden! Ik wil Willi meenemen!
Precies!

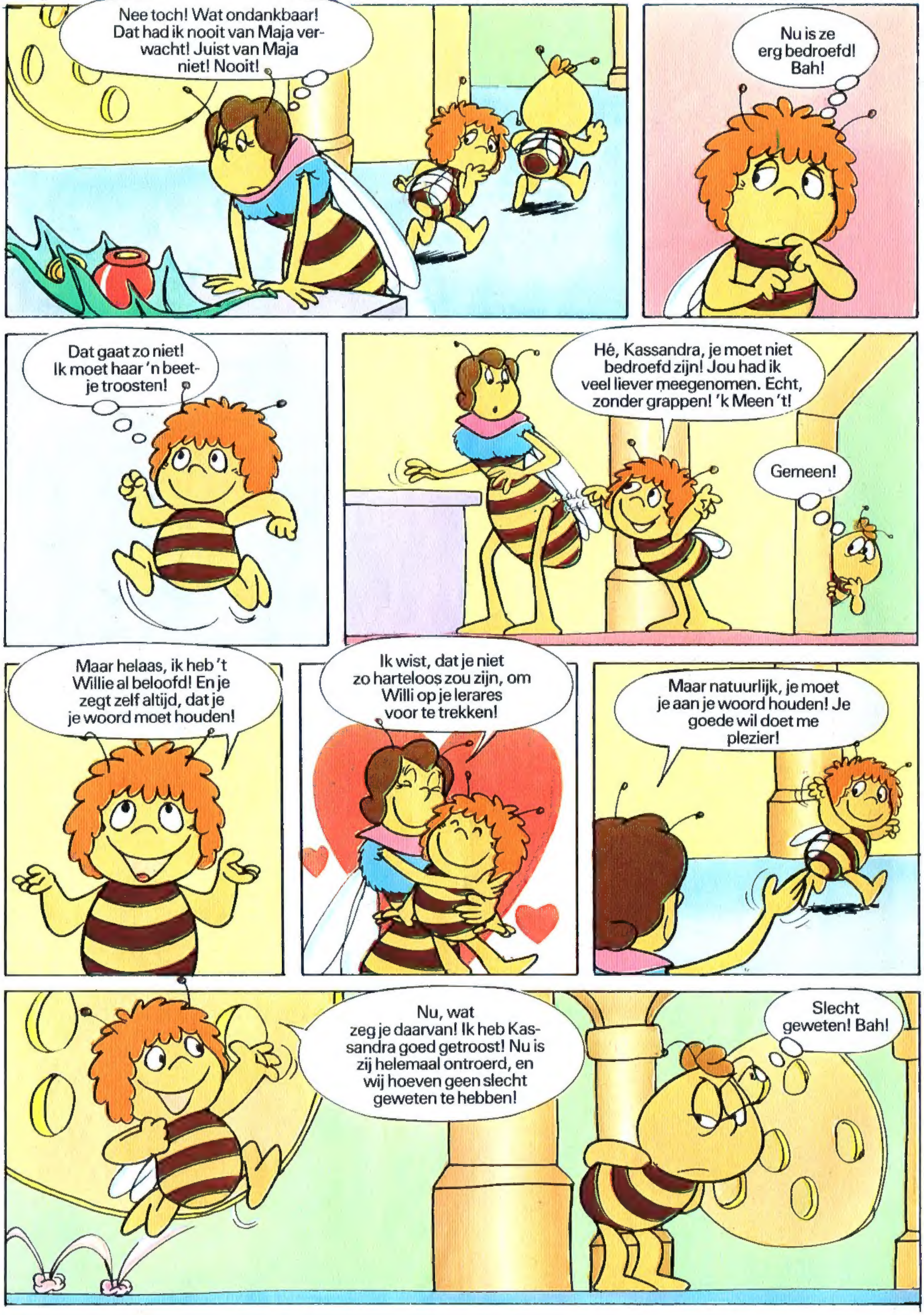
Nee toch! Wat ondankbaar! Dat had ik nooit van Maja verwacht! Juist van Maja niet! Nooit!
Nu is ze erg bedroefd! Bah!
Dat gaat zo niet! Ik moet haar 'n beetje troosten!
Hé, Kassandra, je moet niet bedroefd zijn! Jou had ik veel liever meegenomen. Echt, zonder grappen! 'k Meen 't!
Gemeen!
Maar helaas, ik heb 't Willie al beloofd! En je zegt zelf altijd, dat je je woord moet houden!
Ik wist, dat je niet zo harteloos zou zijn, om Willi op je lerares voor te trekken!
Maar natuurlijk, je moet je aan je woord houden! Je goede wil doet me plezier!
Nu, wat zeg je daarvan! Ik heb Kassandra goed getroost! Nu is zij helemaal ontroerd, en wij hoeven geen slecht geweten te hebben!
Slecht geweten! Bah!

Maja de Bij

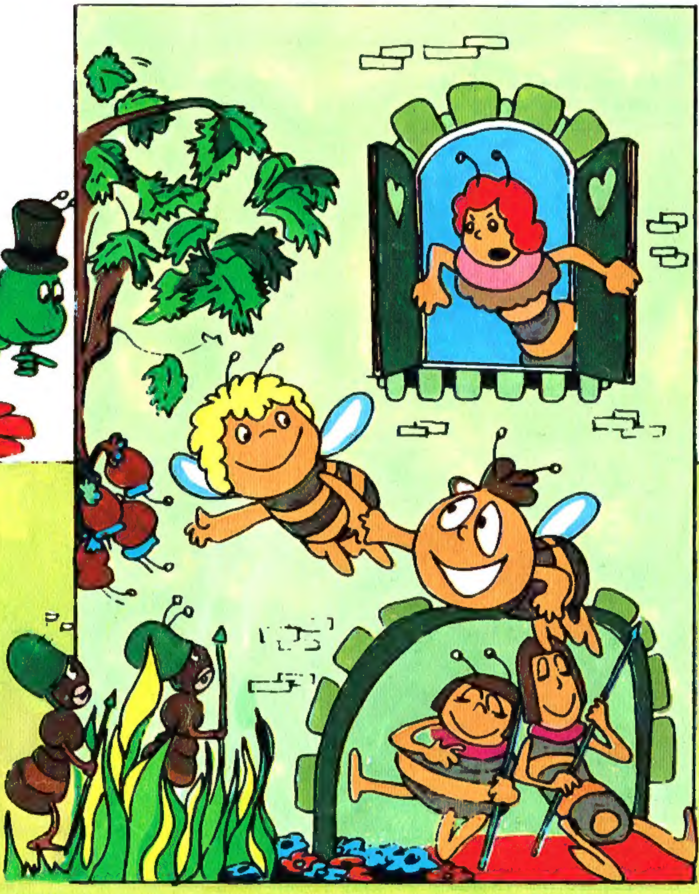

Miljoenen kennen en houden van hen, de kleine grappige Maja de Bij en haar beide vrolijke vrienden Willi en Flip.

DAAROM VERSCHIJNEN NAAST DEZE 4 WEKELIJKSE UITGAVE OOK NOG 6 PAPERBACKS, WANT HET AANTAL AVONTUREN DAT ZE BELEEFD HEBBEN ZIJN ONTELBAAR.

Prijs fl. 3,95.

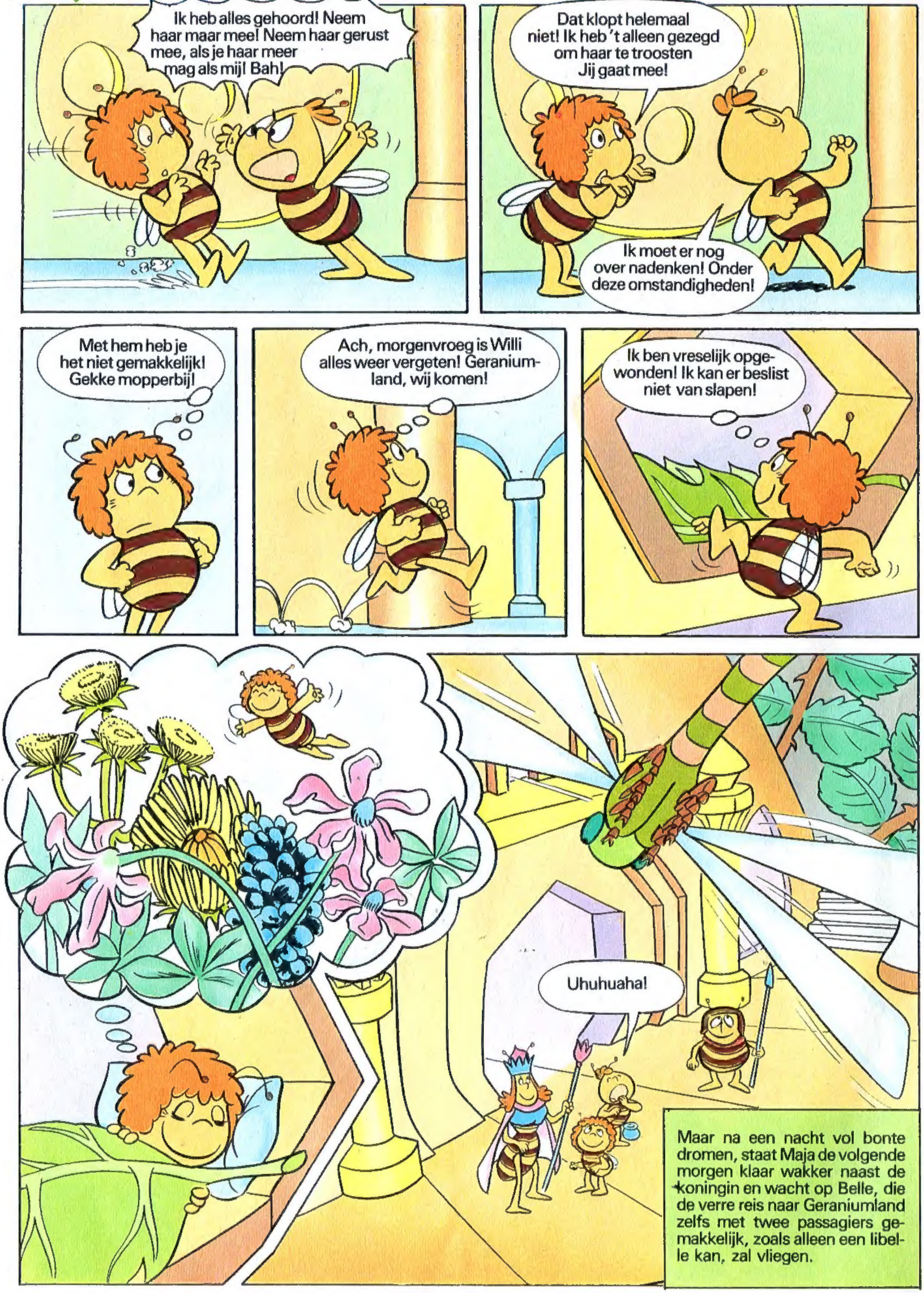
Ik heb alles gehoord! Neem haar maar mee! Neem haar gerust mee, als je haar meer mag als mij! Bah!
Dat klopt helemaal niet! Ik heb 't alleen gezegd om haar te troosten Jij gaat mee!
Ik moet er nog over nadenken! Onder deze omstandigheden!
Met hem heb je het niet gemakkelijk! Gekke mopperbij!
Ach, morgenvroeg is Willi alles weer vergeten! Geraniumland, wij komen!
Ik ben vreselijk opgewonden! Ik kan er beslist niet van slapen!
Uhuhuaha!
Maar na een nacht vol bonte dromen, staat Maja de volgende morgen klaar wakker naast de koningin en wacht op Belle, die de verre reis naar Geraniumland zelfs met twee passagiers gemakkelijk, zoals alleen een libelle kan, zal vliegen.

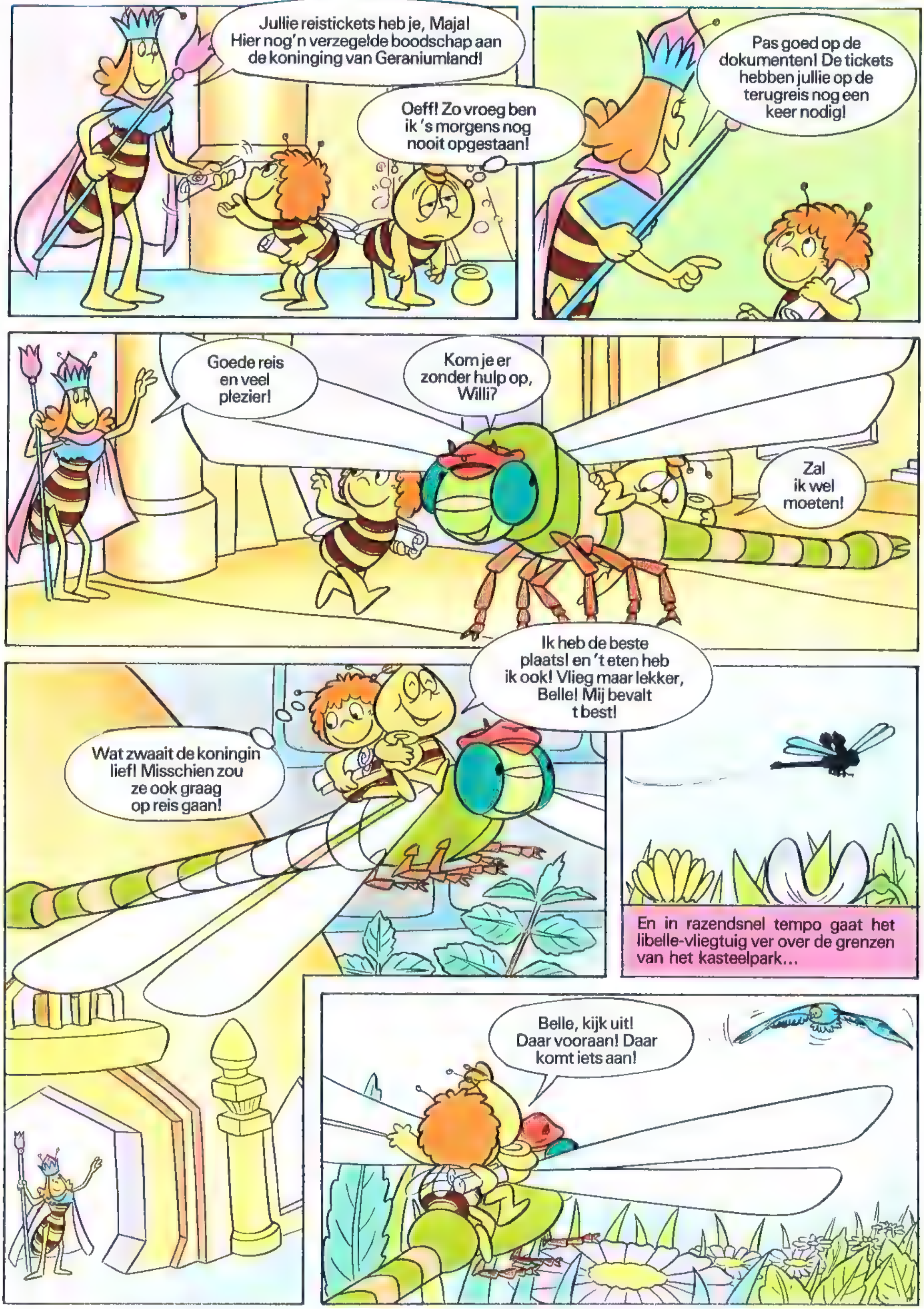
Jullie reistickets heb je, Maja! Hier nog'n verzegelde boodschap aan de koninging van Geraniumland!
Oeff! Zo vroeg ben ik 's morgens nog nooit opgestaan!
Pas goed op de dokumenten! De tickets hebben jullie op de terugreis nog een keer nodig!
Goede reis en veel plezier!
Kom je er zonder hulp op, Willi?
Zal ik wel moeten!
Ik heb de beste plaats! en 't eten heb ik ook! Vlieg maar lekker, Belle! Mij bevalt t best!
Wat zwaait de koningin lief! Misschien zou ze ook graag op reis gaan!
En in razendsnel tempo gaat het libelle-vliegtuig ver over de grenzen van het kasteelpark...
Belle, kijk uit! Daar vooraan! Daar komt iets aan!

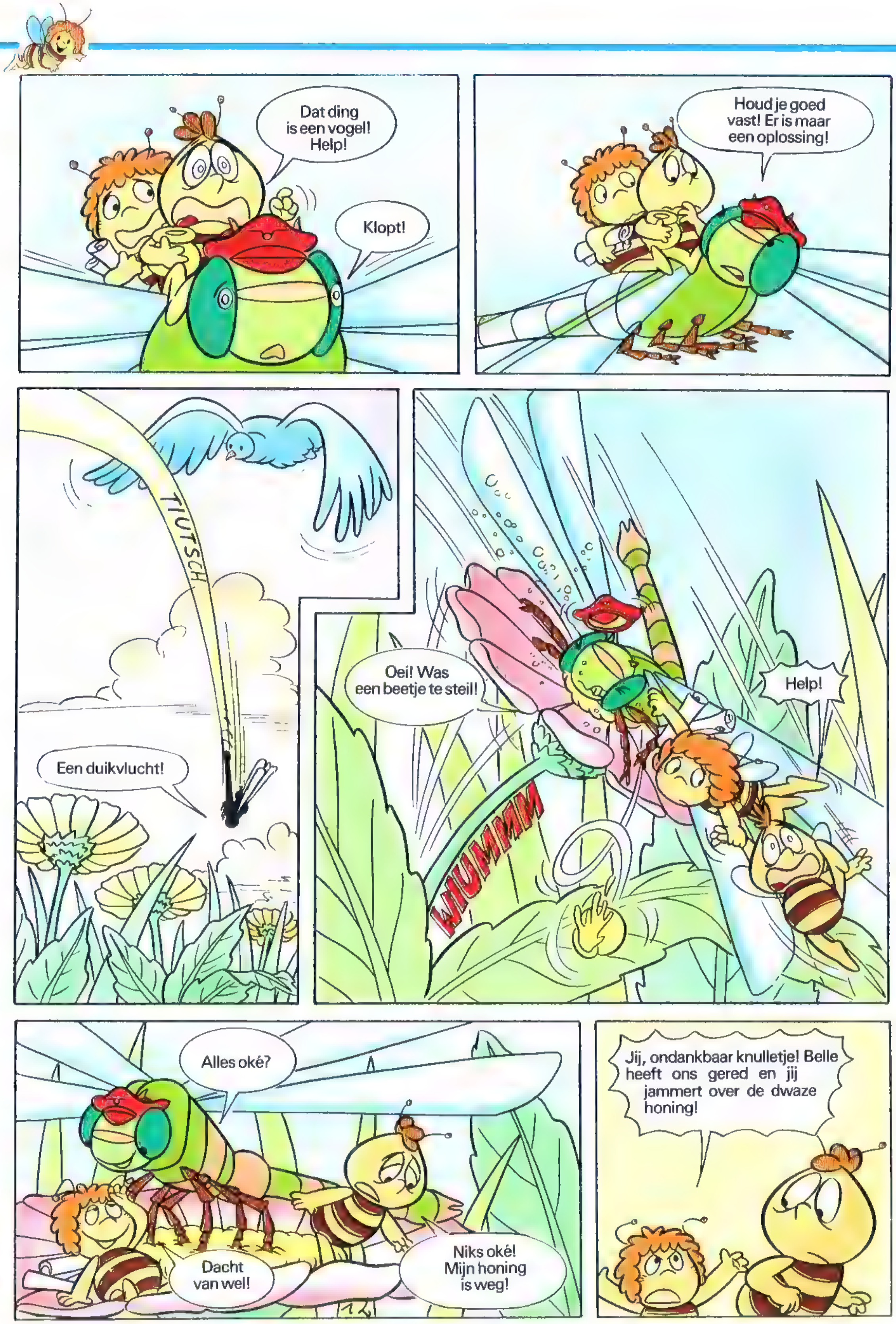

Dat ding is een vogel! Help!
Klopt!
Houd je goed vast! Er is maar een oplossing!
TJUTSCH
Een duikvlucht!
Oei! Was een beetje te steil!
Help!
WUMMM
Alles oké?
Dacht van wel!
Niks oké! Mijn honing is weg!
Jij, ondankbaar knulletje! Belle heeft ons gered en jij jammert over de dwaze honing!

105 VERSCHILLENDE **DUITSLAND**

waaronder de vijf afgebeelde postzegels

GRATIS

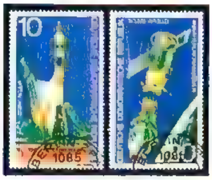

Ter introduktie van onze zeer aktuele waardervolle kollektie postzegels in komplete series uit de gehele wereld of Duitsland, welke wij geheel vrijblijvend terinzage meesturen.
Onze Duitse prijslijst is ingesloten.

Indien de voorraad strekt!

Schrijf daarom direkt aan

MARKEN PAUL AFD. 321 8228 FREILASSING

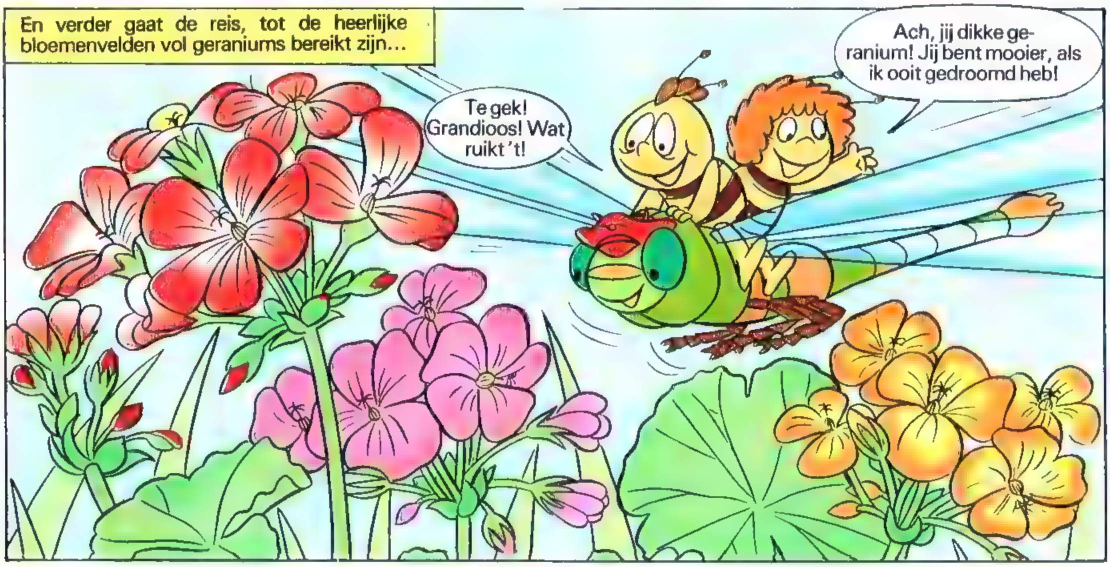

Vrijbuiter strips

B.V. UITGEVERIJ DE VRIJBUITER, NOORDSTRAAT 79, TILBURG, Distributie: Betapress B.V. - Tilburg, Vormgeving: Van Geloven B.V. - Riel, Deze uitgave is tot stand gekomen in samenwerking met Bastei Verlag Gustav H. Lübbe, Scheidtbachstrasse 23-31, 5060 Bergisch-Gladbach en Freibeuter Verlag G.m.b.H. - Duitsland; Copyright (c) Apollo Film 1977; License by: Agentur für Urheberrebenrechte GmbH MERCHANDISING MÜNCHEN KG. Amiraplatz 1, 8 München 2; Nach Waldemar Bonsels "Die biene Maja und ihre Abenteuer" und "Himmelsvolk". Representation for Benelux Strengholt Televideo BV - Naarden, Buiten deze uitgave verschijnen bij Uitgeverij De Vrijbuiter de volgende jeugdbladen Wickie de Viking, Yogi Beer met de Flintstones, Huckleberry Hound enz. en Tom en Jerry

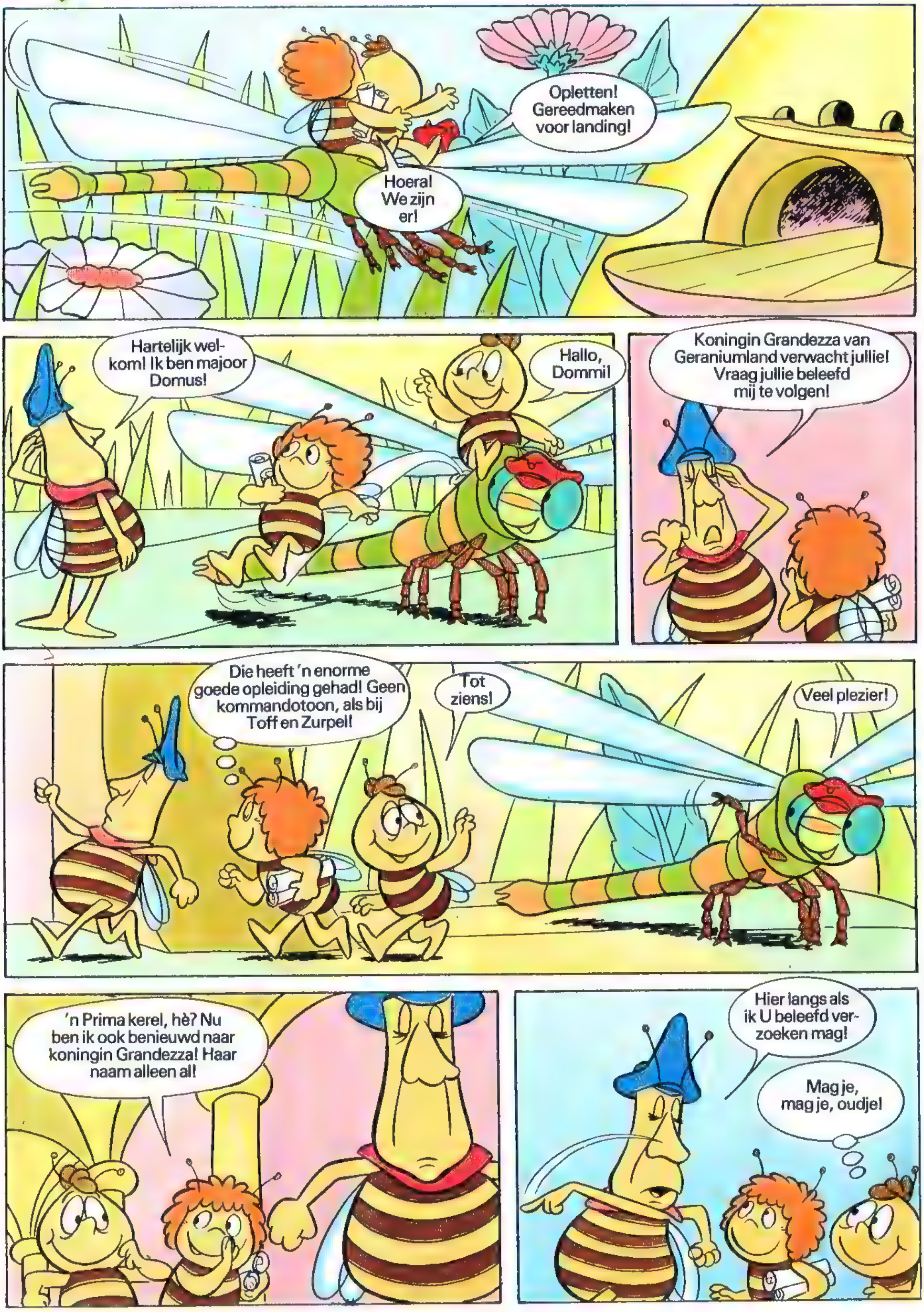

Opletten! Gereedmaken voor landing!
Hoera! We zijn er!
Hartelijk welkom! Ik ben majoor Domus!
Hallo, Dommi!
Koningin Grandezza van Geraniumland verwacht jullie! Vraag jullie beleefd mij te volgen!
Die heeft 'n enorme goede opleiding gehad! Geen kommandotoon, als bij Toff en Zurpel!
Tot ziens!
Veel plezier!
'n Prima kerel, hè? Nu ben ik ook benieuwd naar koningin Grandezza! Haar naam alleen al!
Hier langs als ik U beleefd verzoeken mag!
Mag je, mag je, oudje!

Laat mij voor, Willi! Jij moet de tickets bij je houden! Ik overhandig de boodschap!
Welwillende koningin, staat U mij toe de bezoekers uit het kasteelpark onder uw hoogstpersoonlijke aandacht te brengen?
Wij zijn zeer verheugd!
Laat mij dat schrijven overhandigen!
Stel je niet aan! Jij neemt de tickets en daarmee basta!
Geef hier en blijf rustig!
Wij voelen ons vereerd!
Ik ben Maja, hoog... hooggeëerde koningin! En ik overhandig U 'n schrijven van mijn koningin!
Wat stelt Maja zich aan!
Wij danken je, mijn kind, en hopen dat 't jullie in Geraniumland bevalt!
En of! Ik bedoel, het bevalt ons best!
Wil je zo vriendelijk zijn, je kleine ronde begeleider aan ons voor te stellen!
Willi! Ik ben Willi...eh..geëerde koningin!

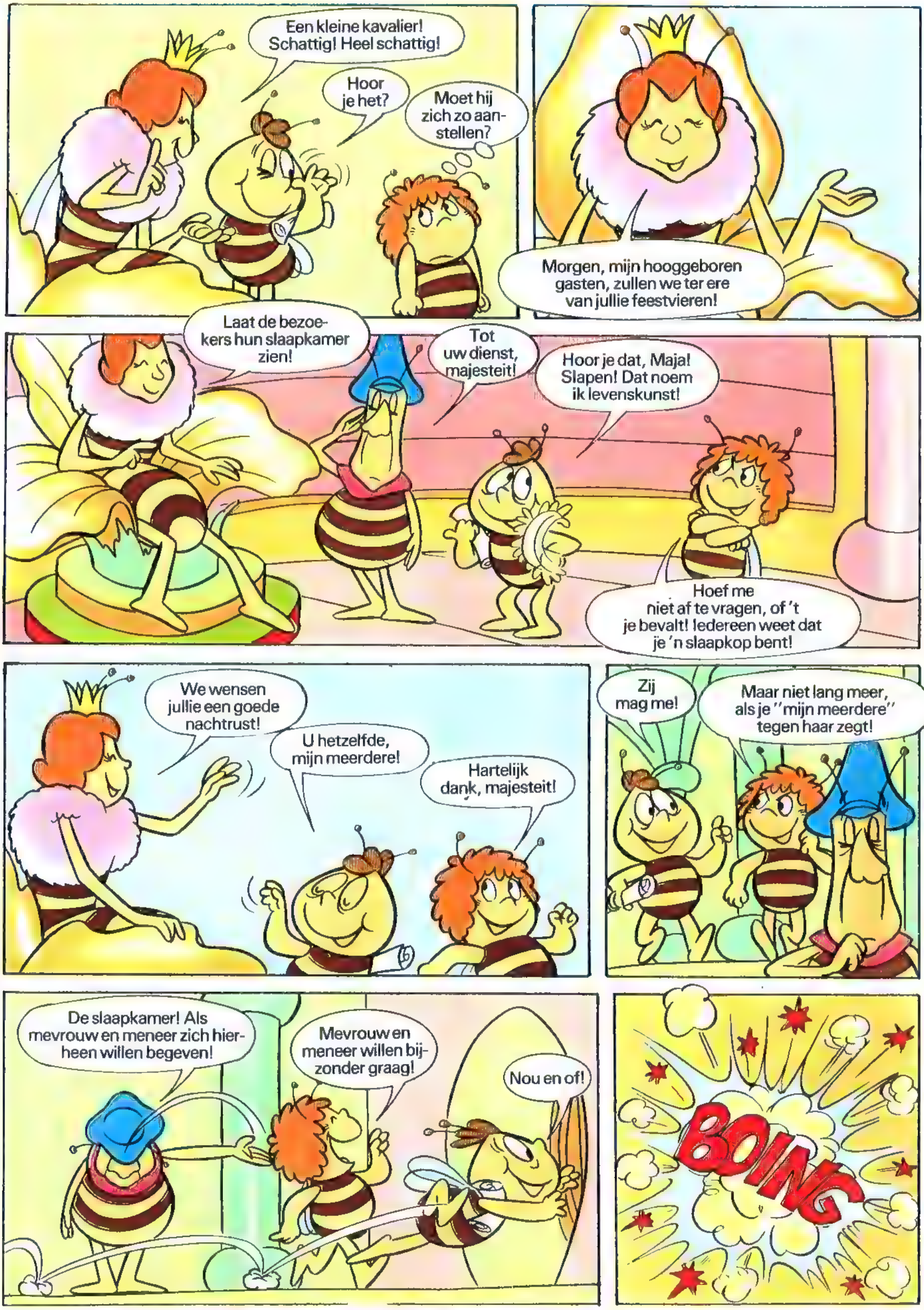

Een kleine kavalier! Schattig! Heel schattig!
Hoor je het?
Moet hij zich zo aan-stellen?
Morgen, mijn hooggeboren gasten, zullen we ter ere van jullie feestvieren!
Laat de bezoe-kers hun slaapkamer zien!
Tot uw dienst, majesteit!
Hoor je dat, Maja! Slapen! Dat noem ik levenskunst!
Hoef me niet af te vragen, of 't je bevalt! Iedereen weet dat je 'n slaapkop bent!
We wensen jullie een goede nachtrust!
U hetzelfde, mijn meerdere!
Hartelijk dank, majesteit!
Zij mag me!
Maar niet lang meer, als je "mijn meerdere" tegen haar zegt!
De slaapkamer! Als mevrouw en meneer zich hier-heen willen begeven!
Mevrouw en meneer willen bij-zonder graag!
Nou en of!
BOING

PALING EN KO

Reeds verschenen zijn:

1 Het atoomsulfaat
2 Jacht op de zwarte bende
3 Op safari
4 Als stierenvechter
5 Geval van de stokvis
6 Op dievenjacht
7 Loetje en het hoedje
8 De superdetectives
9 De verandermachine
10 De gebroeders Paling en Ko
11 De kist met 10 sloten
12 Toto de tovenaar
13 Op schilderijenjacht
14 De uitvinding van professor Bacterie
15 Op de Olympische spelen
16 Operatie Bom
17 De diamanten van de gravin

DE MEEST FANTASTISCHE STRIPVERHALEN DIE JE OOIT GELEZEN HEBT.
ELKE 2 MAANDEN VERSCHIJNT ER EEN NIEUW ALBUM.

Prijs fl. 3,95

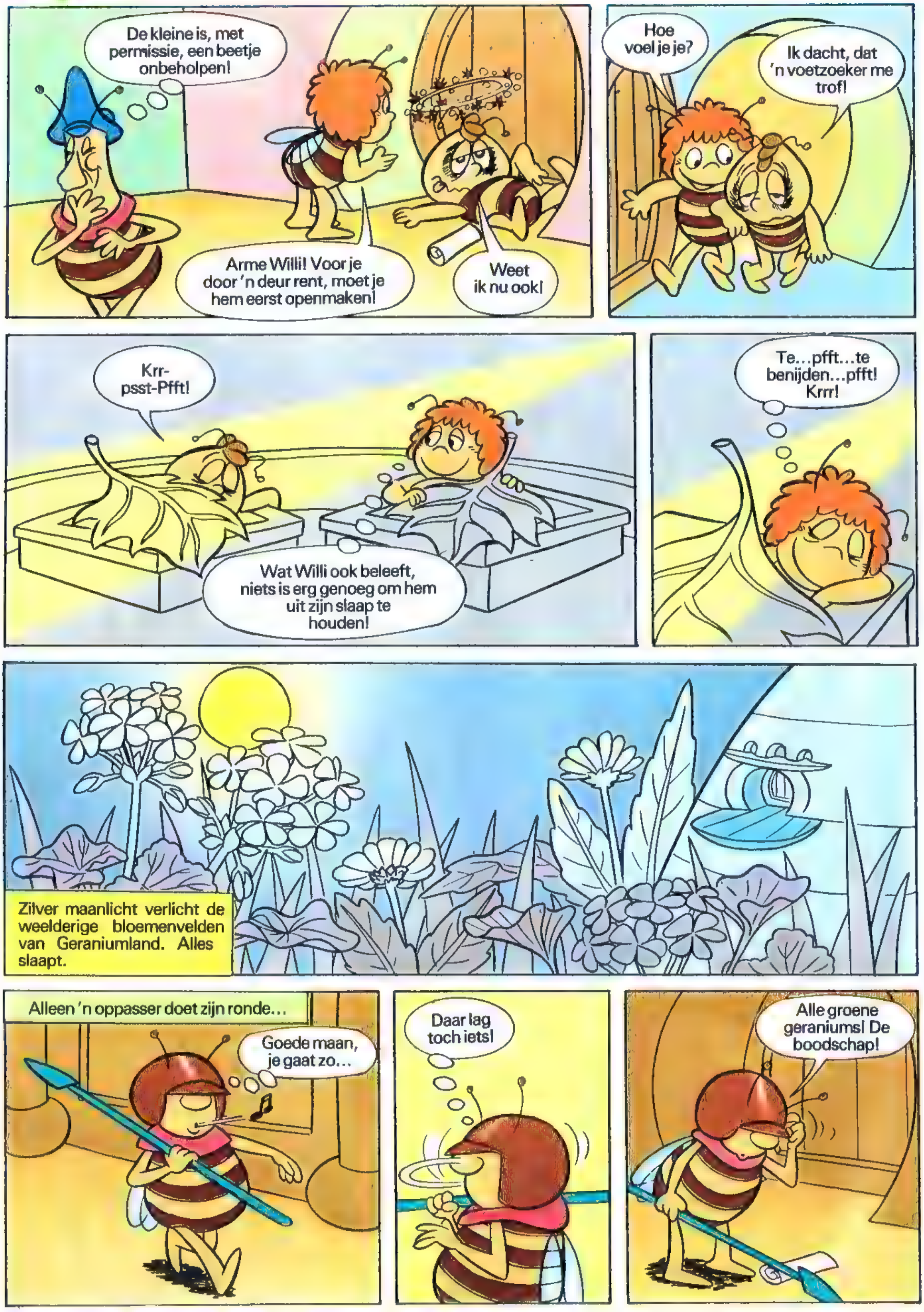
De kleine is, met permissie, een beetje onbeholpen!
Arme Willi! Voor je door 'n deur rent, moet je hem eerst openmaken!
Weet ik nu ook!
Hoe voel je je?
Ik dacht, dat 'n voetzoeker me trof!
Krr-psst-Pfft!
Wat Willi ook beleeft, niets is erg genoeg om hem uit zijn slaap te houden!
Te...pfft...te benijden...pfft! Krrr!
Zilver maanlicht verlicht de weelderige bloemenvelden van Geraniumland. Alles slaapt.
Alleen 'n oppasser doet zijn ronde...
Goede maan, je gaat zo...
Daar lag toch iets!
Alle groene geraniums! De boodschap!

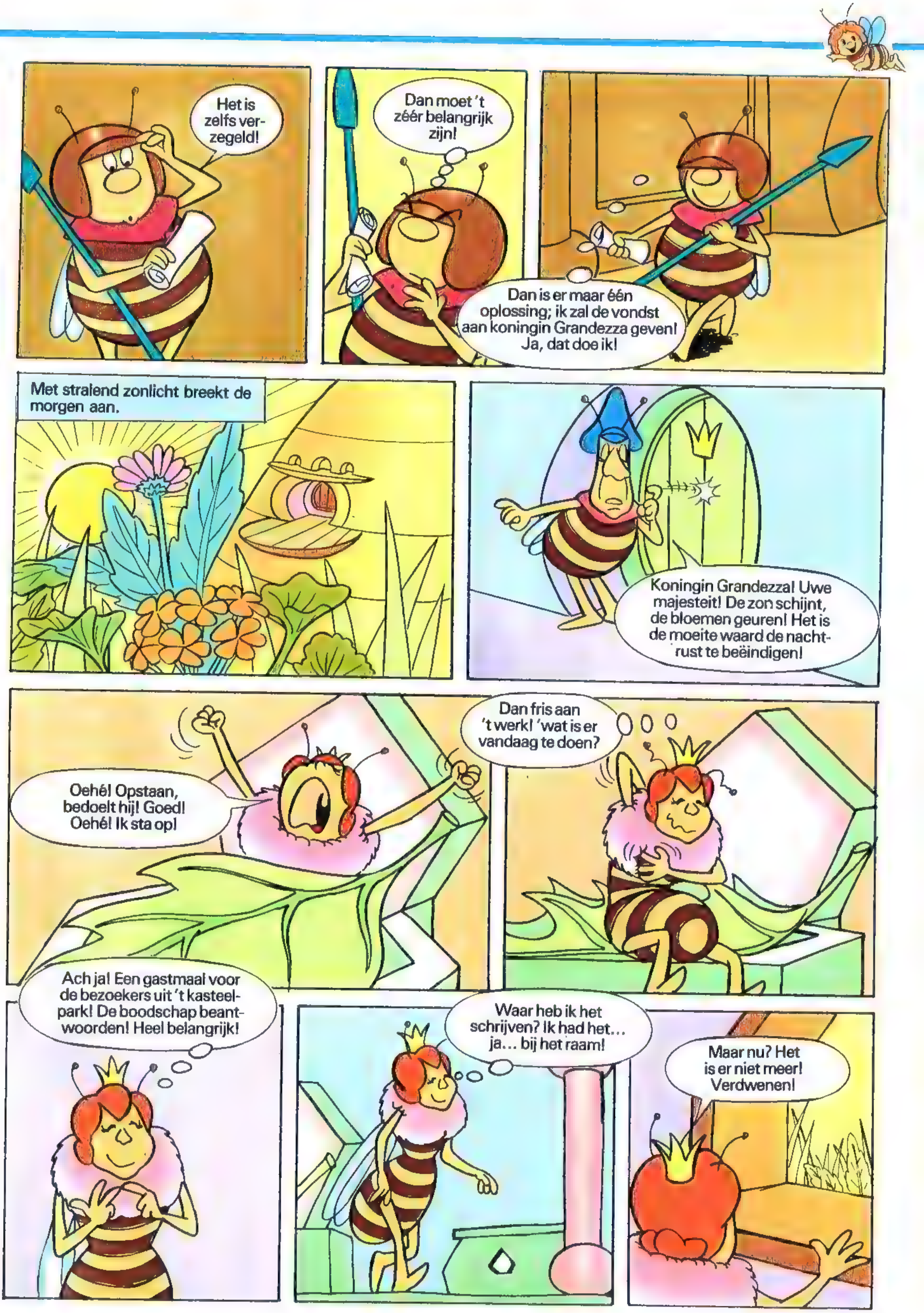

Het is zelfs ver-zegeld!
Dan moet 't zéér belangrijk zijn!
Dan is er maar één oplossing; ik zal de vondst aan koningin Grandezza geven! Ja, dat doe ik!
Met stralend zonlicht breekt de morgen aan.
Koningin Grandezza! Uwe majesteit! De zon schijnt, de bloemen geuren! Het is de moeite waard de nacht-rust te beëindigen!
Oehé! Opstaan, bedoelt hij! Goed! Oehé! Ik sta op!
Dan fris aan 't werk! 'wat is er vandaag te doen?
Ach ja! Een gastmaal voor de bezoekers uit 't kasteel-park! De boodschap beant-woorden! Heel belangrijk!
Waar heb ik het schrijven? Ik had het... ja... bij het raam!
Maar nu? Het is er niet meer! Verdwenen!

211 verschillende POSTZEGELS GRATIS
waaronder 30 GROTE ZEGELS
krijgt iedereen kosteloos, die geïnteresseerd is in onze aktuele postzegels. We sturen tevens zonder verplichting keuzefolders ter inzage mee.
Geheel vrijblijvend
Schrijf daarom nog vandaag naar
UNIFIL
AFD. 21 A
8228 FREILASSING
"Stempi" zenden we
gratis als sticker mee!

Een windvlaag moet de brief naar beneden gewaaid hebben! Wat pijnlijk! Men zal moeten gaan zoeken! Majoor Domus!

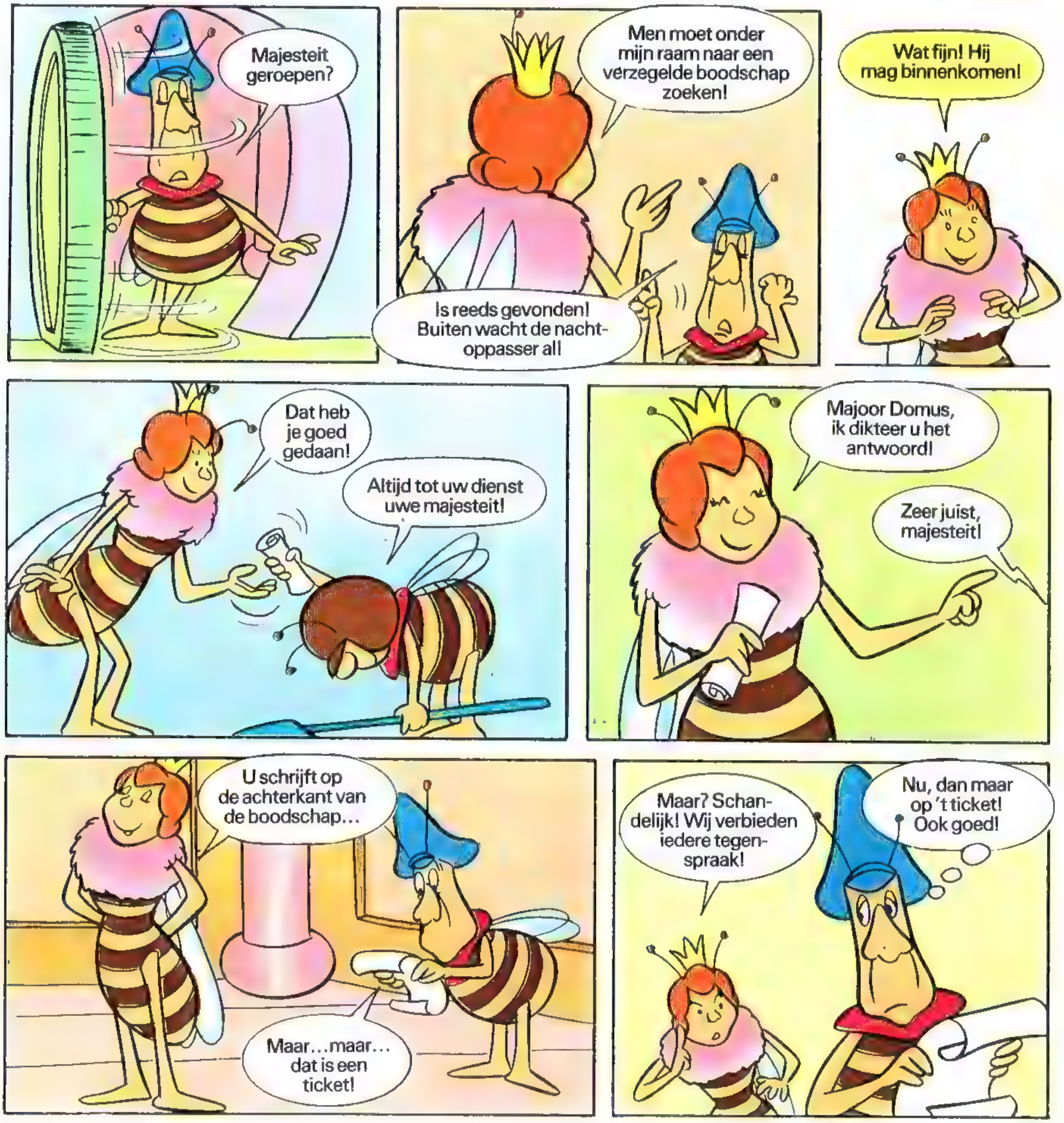

Majesteit geroepen?
Men moet onder mijn raam naar een verzegelde boodschap zoeken!
Is reeds gevonden! Buiten wacht de nachtoppasser al!
Wat fijn! Hij mag binnenkomen!
Dat heb je goed gedaan!
Altijd tot uw dienst uwe majesteit!
Majoor Domus, ik dikteer u het antwoord!
Zeer juist, majesteit!
U schrijft op de achterkant van de boodschap…
Maar…maar… dat is een ticket!
Maar? Schandelijk! Wij verbieden iedere tegenspraak!
Nu, dan maar op 't ticket! Ook goed!

Tweety en Sylvester

Tweety en Sylvester paperbacks verschijnen regelmatig bij "Uitgeverij de Vrijbuiter"

192 PAGINA'S VOL DOL DWAZE AVONTUREN

MET O.A. OOK: DUFFY DUCK

BUGS BUNNY

PORKY PIG

SPEEDY GONZALES

Prijs fl. 3,95

Dus schrijft u; waarde nicht... neen.. hooggeëerde tante...neen.. hoogwelgeboren majesteit kollega...
Ze kan ook nooit besluiten!
Ook Maja wordt wakker..
Alle bijen nogantoe! Was dat even 'n mooie droom!
Wakker worden! Was geen droom! We zijn bij 't feestmaal uitgenodigd!
ETEN?
Wist ik wel! Bij dit woord wordt Willi altijd klaarwakker!
Kort daarop...
Het feestelijk maal ter ere van onze gasten uit het kasteelpark is geopend! Het is tevens 't hoogtepunt en de afsluiting van 'n lief bezoek! Tast toe en laat 't jullie smaken...
Doe ik al!
Op de gezondheid van onze gasten! Proost, Maja!
Als er vreemden zijn, is er altijd speciale- geraniumpunch! Heerlijk, dat zeg ik je!

Nu moeten wij iets vriendelijks zeg-gen! Als dank of zo!
Ik heb m'n buik vol gepropt, lieve Grandezza koningin! Maar van de superpunch kan ik nog wel 'n beetje naar binnen werken. De rest mag U ons meegeven!
Echt oprecht gezegd! Hier, lieve Maja, mijn antwoord aan jullie koninging!
Wij wensen jullie een prettige terugreis!
Harte-lijk dank majesteit!
Het was me 'n eer, waarde gasten!
Leuk! Deze Dommi vereert ons!
Ik zal onze overste wel eens vertellen, hoe zijn kollega, Majoor Domus, zich precies uitdrukt! Daar kan hij wat van leren!
We moeten Belle bestellen! Geef mij de tickets maar, Willi!
Heb geen tickets! Die moet ik verloren hebben! Ja, natuurlijk, toen ik tegen die deur opgebotst ben!
Wat? Verloren?
Weet je wat dat betekent? We zijn staten-loos! Nooit, nooit vinden wij alleen de weg terug! Wij zijn verloren!
Neen! Snik-snik! De tickets verloren! Heb er zo spijt van! Snik-snik!

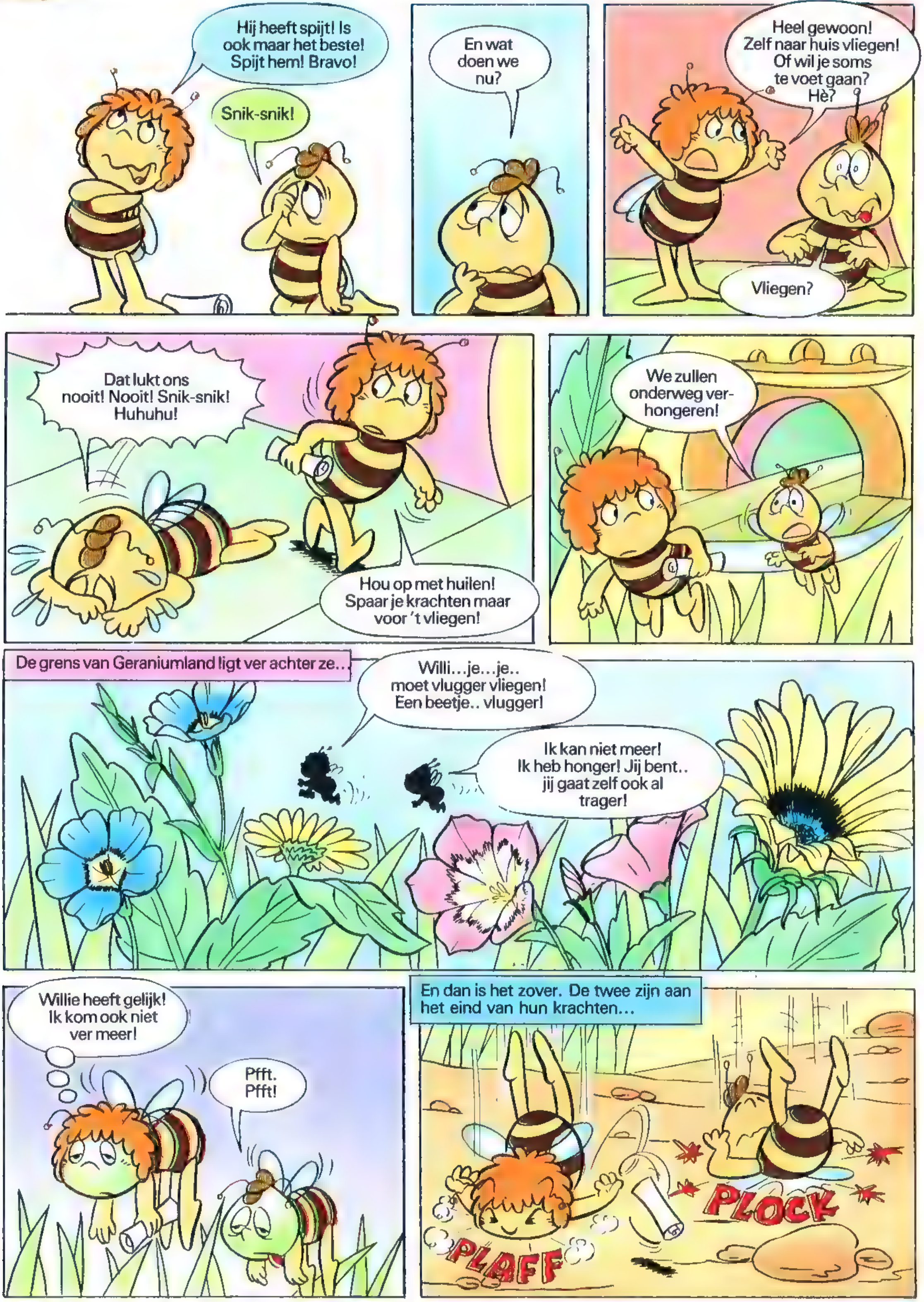
Hij heeft spijt! Is ook maar het beste! Spijt hem! Bravo!
Snik-snik!
En wat doen we nu?
Heel gewoon! Zelf naar huis vliegen! Of wil je soms te voet gaan? Hè?
Vliegen?
Dat lukt ons nooit! Nooit! Snik-snik! Huhuhu!
Hou op met huilen! Spaar je krachten maar voor 't vliegen!
We zullen onderweg ver-hongeren!
De grens van Geraniumland ligt ver achter ze..
Willi...je...je.. moet vlugger vliegen! Een beetje.. vlugger!
Ik kan niet meer! Ik heb honger! Jij bent.. jij gaat zelf ook al trager!
Willie heeft gelijk! Ik kom ook niet ver meer!
Pfft. Pfft!
En dan is het zover. De twee zijn aan het eind van hun krachten...
PLAFF
PLOCK

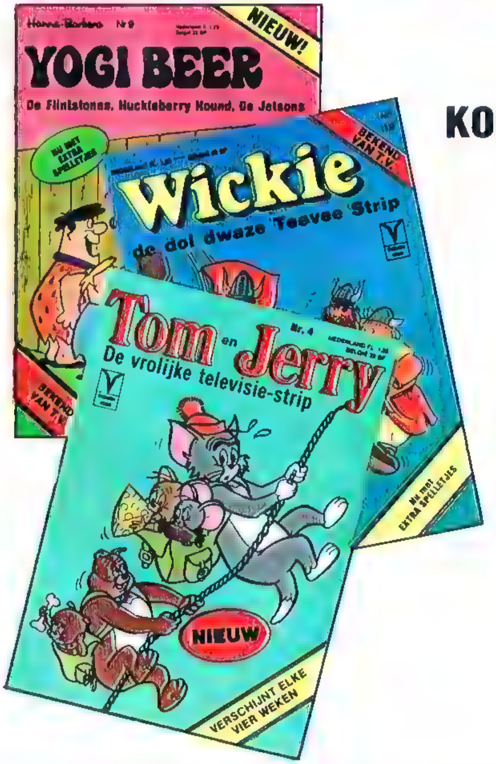

KOM MEE IN VRIJBUITERLAND

WANT IN VRIJBUITERLAND VIND JE NOG VEEL MEER LEUKE STRIPS ZOALS:

YOGI BEER met nog vele andere striphelden zoals de flintstones, huckleberry hound en de jetsons

WICKIE het vikingjongetje die overal een oplossing voor heeft

TOM EN JERRY - tom de muis die vele dwaze avonturen beleeft met zijn vriend en vijand, de kat jerry

Spoedig daarna in 'n termietenhuis...
Hmmmm! Dat smaakt goed!
Die zijn enorm lief! wat die allemaal voor ons aanslepen!
Hhm! Had niet gedacht, dat termieten de kunst van goed eten verstaan!
Ja! Maar ergens toch ook komisch!
Het lijkt erop, dat we in 'n gevangenis zitten!
Wordt maar lekker dik, jullie tweetjes!
Zelfs de deur wordt bewaakt!
Laat me koud! Termieten eten alleen hout! Ons kan helemaal niets gebeuren!
Aan een beekje in de buurt...
Zou willen weten, wat Thekla uitvoert!
Haha! De eerste worp en de draad zit al! Goed geraakt!
Mijn beste, heb je je op de visvangst geworpen?
Fout, Flip! Ik bouw 'n brug voor de termieten!

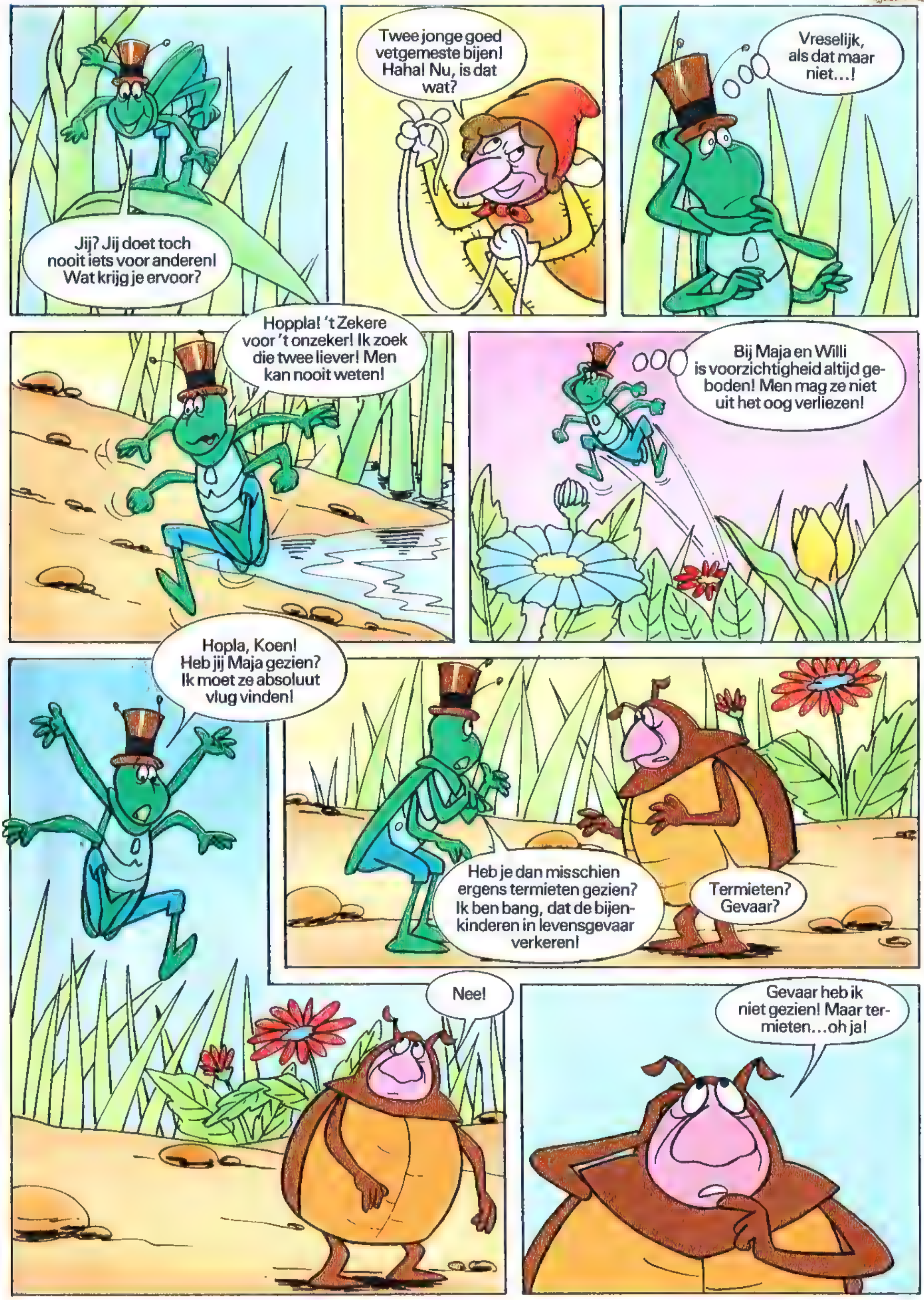

Jij? Jij doet toch nooit iets voor anderen! Wat krijg je ervoor?
Twee jonge goed vetgemeste bijen! Haha! Nu, is dat wat?
Vreselijk, als dat maar niet...!
Hoppla! 't Zekere voor 't onzeker! Ik zoek die twee liever! Men kan nooit weten!
Bij Maja en Willi is voorzichtigheid altijd geboden! Men mag ze niet uit het oog verliezen!
Hopla, Koen! Heb jij Maja gezien? Ik moet ze absoluut vlug vinden!
Heb je dan misschien ergens termieten gezien? Ik ben bang, dat de bijenkinderen in levensgevaar verkeren!
Termieten? Gevaar?
Nee!
Gevaar heb ik niet gezien! Maar termieten... oh ja!

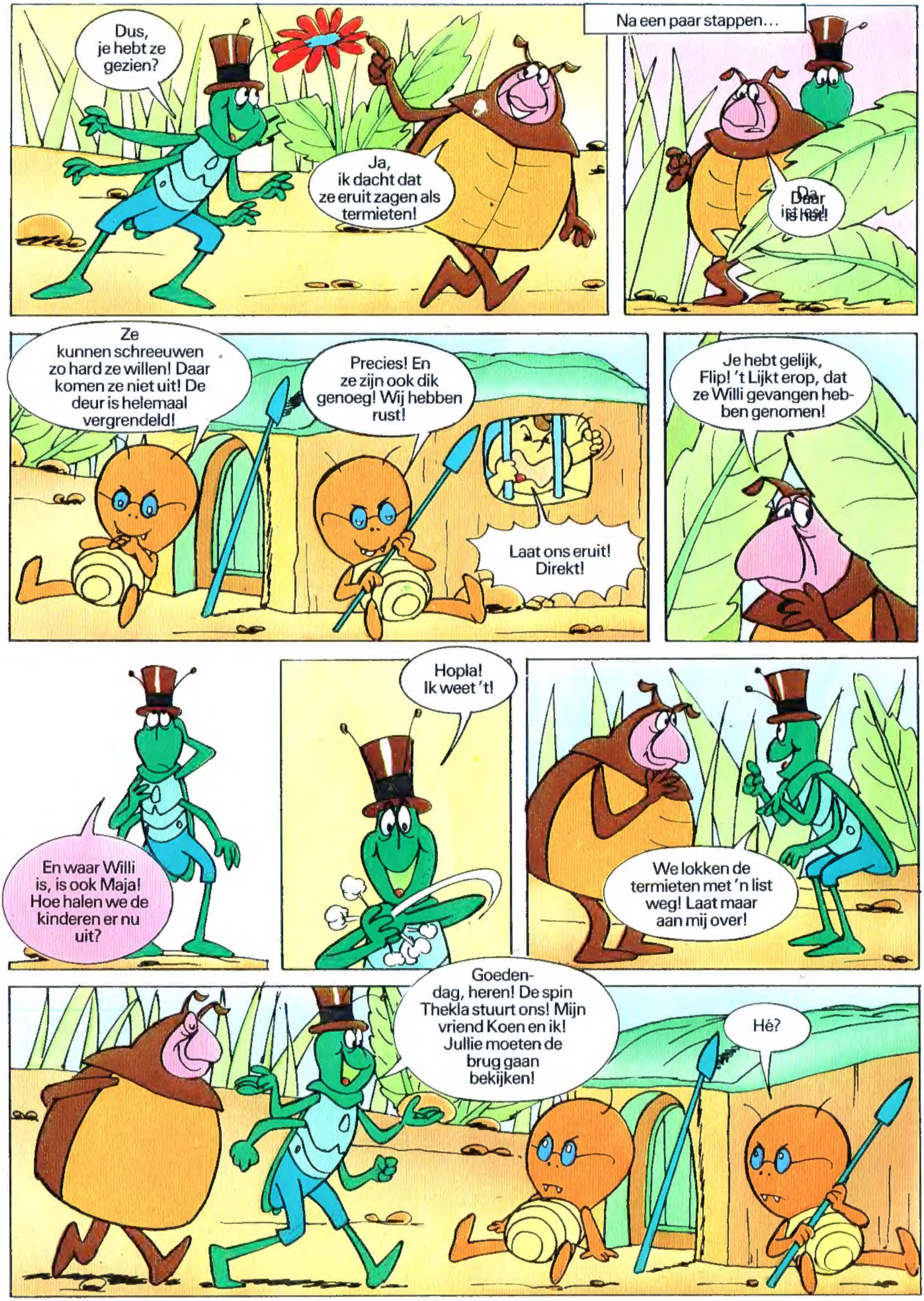
Dus, je hebt ze gezien?
Ja, ik dacht dat ze eruit zagen als termieten!
Na een paar stappen…
Daar is het!
Ze kunnen schreeuwen zo hard ze willen! Daar komen ze niet uit! De deur is helemaal vergrendeld!
Precies! En ze zijn ook dik genoeg! Wij hebben rust!
Laat ons eruit! Direkt!
Je hebt gelijk, Flip! 't Lijkt erop, dat ze Willi gevangen hebben genomen!
En waar Willi is, is ook Maja! Hoe halen we de kinderen er nu uit?
Hopla! Ik weet 't!
We lokken de termieten met 'n list weg! Laat maar aan mij over!
Goedendag, heren! De spin Thekla stuurt ons! Mijn vriend Koen en ik! Jullie moeten de brug gaan bekijken!
Hé?

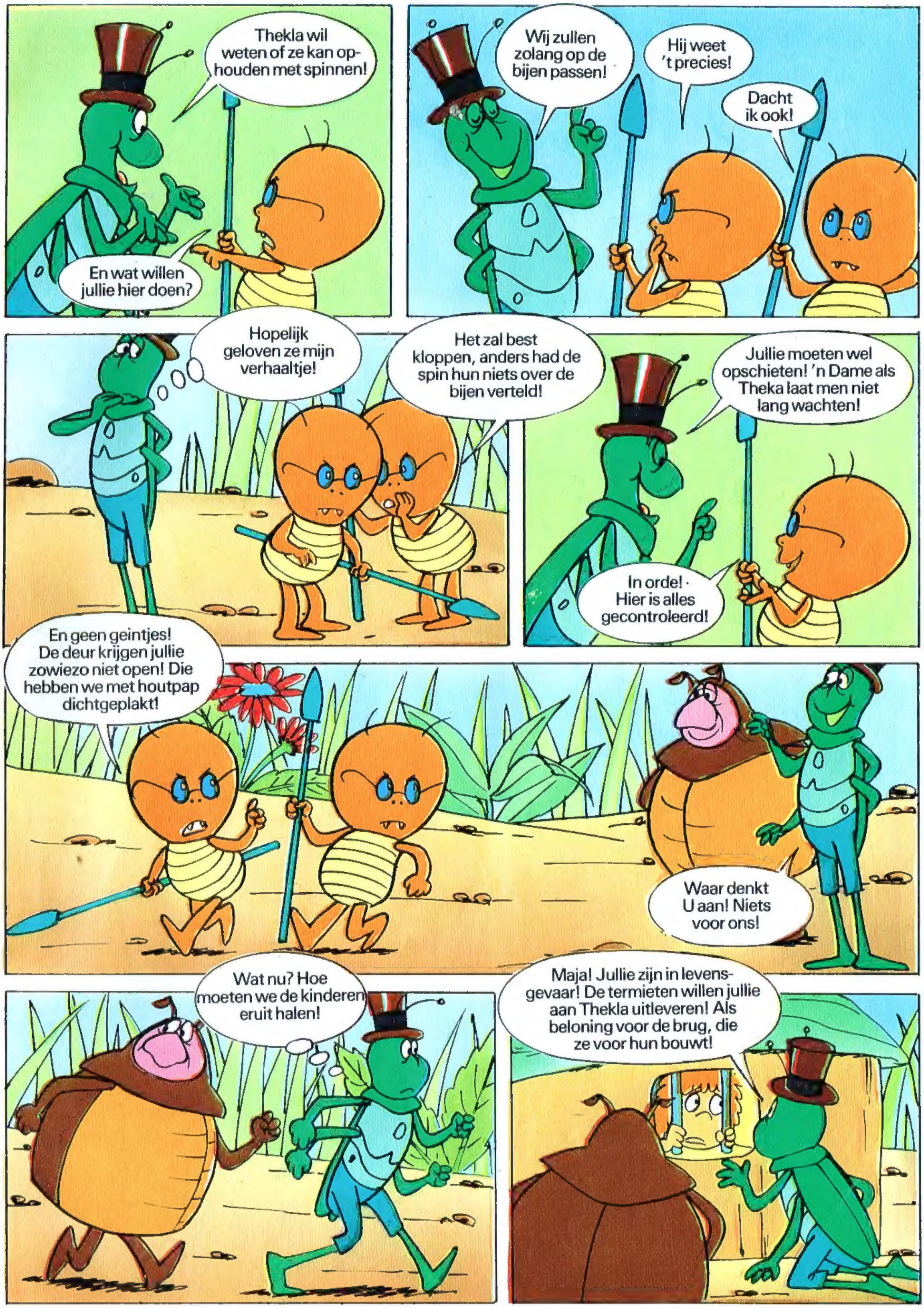

Thekla wil weten of ze kan op-houden met spinnen!
En wat willen jullie hier doen?
Wij zullen zolang op de bijen passen!
Hij weet 't precies!
Dacht ik ook!
Hopelijk geloven ze mijn verhaaltje!
Het zal best kloppen, anders had de spin hun niets over de bijen verteld!
Jullie moeten wel opschieten! 'n Dame als Theka laat men niet lang wachten!
In orde! · Hier is alles gecontroleerd!
En geen geintjes! De deur krijgen jullie zowiezo niet open! Die hebben we met houtpap dichtgeplakt!
Waar denkt U aan! Niets voor ons!
Wat nu? Hoe moeten we de kinderen eruit halen!
Maja! Jullie zijn in levens-gevaar! De termieten willen jullie aan Thekla uitleveren! Als beloning voor de brug, die ze voor hun bouwt!

Ik was er al bang voor! De termieten hebben ons er goed in laten lopen! Haal ons er snel uit!
De vraag is alleen: hoe!?!
Tja! Wegrollen kan men deze bouw niet! Men zou... men moet!
Natuurlijk! Dat wordt het!
Geen zorgen! Koen krijgt 't voor elkaar!
Kijk uit! Opgelet! Vriend Koen loopt alles onderste boven! 'n Ogenblik!
Wat wil hij doen?
Geen idee!
Nu komt Koen, de bommenwerper! Alles in dekking!
Krrr! Vol gas en er dwars doorheen!
Mijn god, die heeft zenuwen!
BROCH
Aardbevingen

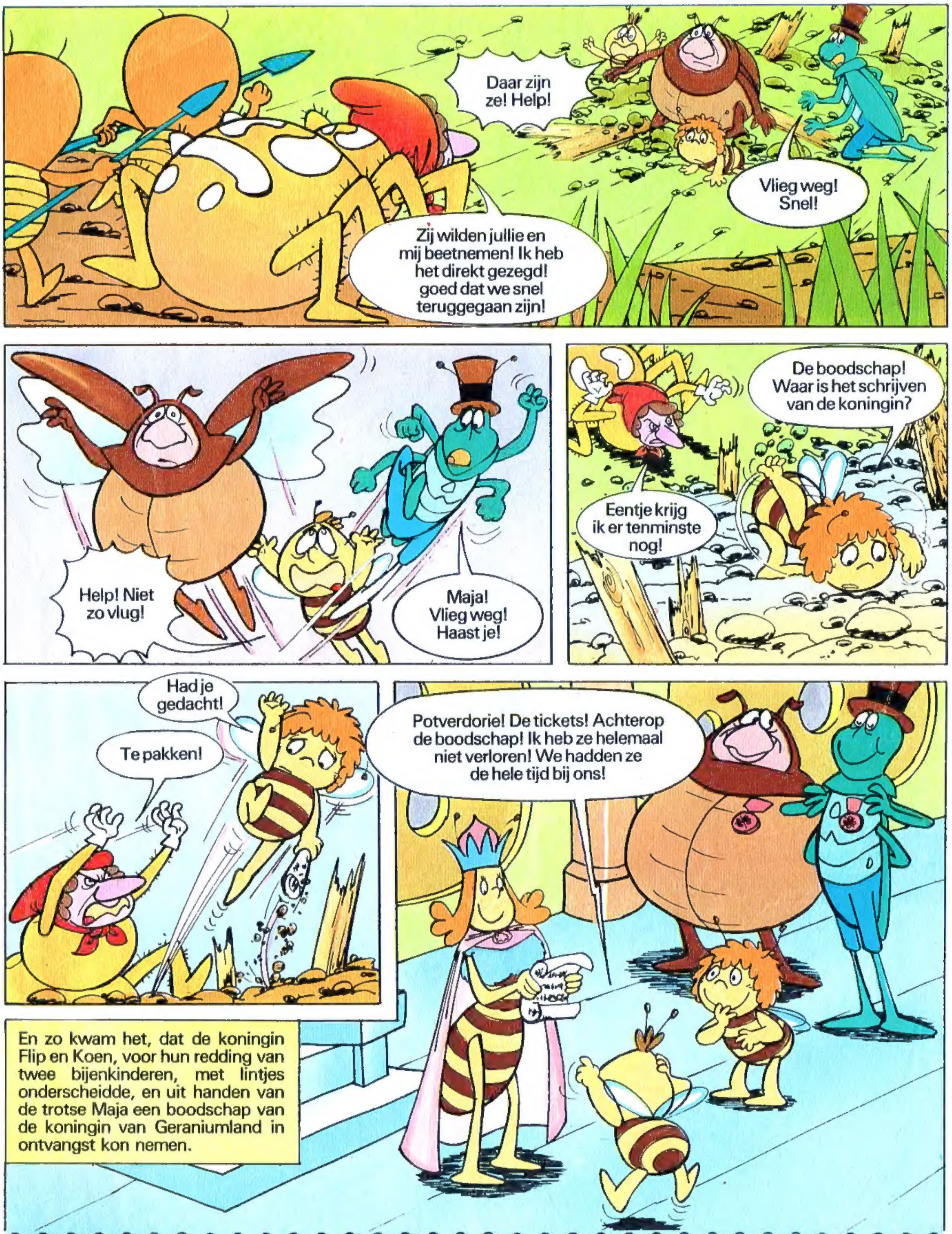

Over 4 weken is Maja weer bij jullie!